



ประกาศองค์การบริหารส่วนตำบลก่าปัง
เรื่อง กำหนดราคากลางงานก่อสร้างโครงการก่อสร้างถนนคอนกรีตเสริมเหล็ก บ้านจาน หมู่ที่ ๔
ตำบลก่าปัง อำเภอนोनไทย จังหวัดนครราชสีมา

ด้วยองค์การบริหารส่วนตำบลก่าปัง จะดำเนินการจัดจ้าง ตามโครงการก่อสร้างถนน
คอนกรีตเสริมเหล็ก บ้านจาน หมู่ที่ ๔ ตำบลก่าปัง อำเภอนोनไทย จังหวัดนครราชสีมา วงเงินงบประมาณ
๕๕๑,๐๐๐ บาท (ห้าแสนห้าหมื่นหนึ่งพันบาทถ้วน) นั้น

คณะกรรมการกำหนดราคากลางได้พิจารณากำหนดราคากลางโครงการดังกล่าวเป็นที่
เรียบร้อย และผู้บริหารท้องถิ่นได้เห็นชอบ และอนุมัติให้ใช้เป็นราคากลางได้ เป็นจำนวนเงิน
๕๕๑,๐๐๐ บาท (ห้าแสนห้าหมื่นหนึ่งพันบาทถ้วน) ตามตารางแสดงวงเงินงบประมาณที่ได้รับและ
รายละเอียดค่าใช้จ่ายในการจ้างก่อสร้าง ที่แนบมาพร้อมนี้

ประกาศ ณ วันที่ ๒๑ สิงหาคม พ.ศ. ๒๕๖๖

(ลงชื่อ).....

(นางละออ โก้สันเทียะ)

นายกองค์การบริหารส่วนตำบลก่าปัง



บันทึกข้อความ

ส่วนราชการ กองช่าง องค์การบริหารส่วนตำบลก่าบั้ง

ที่ นม 73503 /

วันที่ 21 สิงหาคม 2566

เรื่อง รายงานผลการกำหนดราคาากลาง

เรียน นายกององค์การบริหารส่วนตำบลก่าบั้ง

ตามคำสั่ง องค์การบริหารส่วนตำบลก่าบั้ง ที่ 360/2566 ลงวันที่ 9 สิงหาคม พ.ศ. 2566 ได้แต่งตั้งให้เป็นคณะกรรมการกำหนดราคาากลาง ตามโครงการก่อสร้างถนนคอนกรีตเสริมเหล็ก บ้านจาน หมู่ที่ 4 ตำบลก่าบั้ง อำเภอโนนไทย จังหวัดนครราชสีมา จากหน้าวัดบ้านจาน พิกัด E184050 N1672562 ถึง โรงเรียนบ้านจาน พิกัด E183818 N1672380 ขนาดกว้าง 3.00 เมตร หนา 0.15 เมตร ระยะทาง 315.00 เมตร พร้อมไหล่ทางหินคลุก หนา 0.15 เมตร กว้างข้างละ 0.20 เมตร หรือพื้นที่ไม่น้อยกว่า 954 ตารางเมตร พร้อมบ้าย 2 บ้าย (บ้ายโครงการ 1 บ้าย บ้ายประชาสัมพันธ์ 1 บ้าย) ตามแบบรูปรายการองค์การบริหารส่วนตำบลก่าบั้งกำหนด

คณะกรรมการ ได้ร่วมพิจารณาแล้วถึงรายละเอียดวัสดุต่างๆ ที่ใช้ในการจ้างโครงการดังกล่าว ปรากฏได้กำหนดราคาต่อหน่วยไว้ในประกาศราคาวัสดุก่อสร้างของสำนักงานพาณิชย์จังหวัดนครราชสีมา และจังหวัดใกล้เคียงและสมควรให้ใช้ราคาตามเอกสารแนบท้าย

จึงเรียนมาเพื่อโปรดพิจารณา

(ลงชื่อ)

ประธานกรรมการ

(นายพัฒนศักดิ์ มั่นดี)

(ลงชื่อ)

กรรมการ

(นายสัมพันธ์ ไชยเสน)

(ลงชื่อ)

กรรมการ

(นางสาวณัฐชญา ปานโตนด)

เรียน นายกององค์การบริหารส่วนตำบลก่าบั้ง

(นายปรีชา เวียนโคกสูง)

ปลัดองค์การบริหารส่วนตำบล

ความเห็นนายกององค์การบริหารส่วนตำบลก่าบั้ง

(นางละออ ไก่สันเทียะ)

นายกององค์การบริหารส่วนตำบลก่าบั้ง

สรุปการประมาณราคากลางงานก่อสร้าง

ส่วนราชการ : องค์การบริหารส่วนตำบลกำแพง
 ชื่อโครงการ : ก่อสร้างถนนคอนกรีตเสริมเหล็ก
 รายละเอียดโครงการ : จากหน้าวัดบ้านจาน พิกัด E184050 N1672562 ถึง โรงเรียนบ้านจาน พิกัด E183818 N1672380
 ขนาดกว้าง 3.00 เมตร หิน 0.15 เมตร ระยะทาง 315 เมตร พร้อมไหล่ทางหินคลุก หิน 0.15 เมตร
 กว้างข้างละ 0.20 เมตร หรือพื้นที่ไม่น้อยกว่า 954 ตารางเมตร
 พร้อมป้าย 2 ป้าย (ป้ายโครงการ 1 ป้าย ป้ายประชาสัมพันธ์ 1 ป้าย) ตามแบบรูปรายการ อนุมัติ.กำแพง กำหนด
 สถานที่ตั้งโครงการ : บ้านจาน หมู่ที่ 4 ตำบลกำแพง อำเภอโนนไทย จังหวัดนครราชสีมา
 ประมาณราคาเมื่อ : 21 สิงหาคม 2566
 ตามแบบสรุปราคากลางงานก่อสร้างทาง สะพาน และท่อเหลี่ยม เลขที่ / 2566 จำนวน 1 แผ่น

| ลำดับที่ | รายการ | ค่างานต้นทุน รวมเป็นเงิน (บาท) | FACTOR F | ค่าก่อสร้างทั้งหมด รวมเป็นเงิน (บาท) | หมายเหตุ |
|---|--------------------------------|-----------------------------------|----------|---|---|
| 1 | หมวด งานทาง | 402,886.83 | 1.3624 | 548,893.01 | - ดอกเบี้ยเงินกู้ 6 % - ภาษี 7 % - เงินล่วงหน้าจ่าย 0 % - เงินประกันผลงานหัก 0 % |
| 2 | ป้ายโครงการ | 3,000.00 | 1.000 | 3,000.00 | |
| สรุป | รวมค่าก่อสร้างเป็นเงินทั้งสิ้น | | | 551,893.01 | |
| | คิดเป็นเงินค่าก่อสร้างเพียง | | | 551,000.00 | |
| (ตัวอักษร) ห้าแสนห้าหมื่นหนึ่งพันบาทถ้วน | | | | | |

คณะกรรมการกำหนดราคากลาง

(ลงชื่อ).....ประธานกรรมการกำหนดราคากลาง

(นายพัฒนศักดิ์ มั่นดี)

ผู้อำนวยการกองช่าง

(ลงชื่อ).....กรรมการกำหนดราคากลาง

(นายสัมพันธ์ ไชยเสน)

นายช่างโยธาอาวุโส

(ลงชื่อ).....กรรมการกำหนดราคากลาง

(นางสาวณัฐญา ปานโตนด)

นายช่างโยธาอาวุโส

แบบสรุปราคากลางงานก่อสร้างทาง สะพาน และท่อเหลี่ยม

โครงการ ก่อสร้างถนนคอนกรีตเสริมเหล็ก
 สถานที่ก่อสร้าง บ้านจาน หมู่ที่ 4 ตำบลกำแพง อำเภอโนนไทย จังหวัดนครราชสีมา
 ขนาดโครงการ จากหน้าวัดบ้านจาน พิกัด E184050 N1672562 ถึง โรงเรียนบ้านจาน พิกัด E183818 N1672380
 ขนาดกว้าง 3.00 เมตร หนา 0.15 เมตร ระยะทาง 315 เมตร พร้อมไหล่ทางหินคลุก หนา 0.15 เมตร
 กว้างข้างละ 0.20 เมตร หรือพื้นที่ไม่น้อยกว่า 954 ตารางเมตร
 พร้อมป้าย 2 ป้าย (ป้ายโครงการ 1 ป้าย ป้ายประชาสัมพันธ์ 1 ป้าย) ตามแบบรูปรายการ อบต.กำแพง กำหนด

| ลำดับ ที่ | รายการ | หน่วย | จำนวน | ราคา ต่อหน่วย | ราคาทุน | FN | ราคาต่อหน่วย X FN | ราคากลาง |
|--------------|---|-------|----------|------------------|------------|--------|----------------------|------------|
| 1 | งานรื้อโครงสร้างถนนเดิม | | | | | | | |
| | - งานรื้อผิวลาดยางเดิม | ตร.ม. | - | - | - | 1.3624 | - | - |
| | - งานรื้อผิวคอนกรีตเดิม | ตร.ม. | - | - | - | 1.3624 | - | - |
| 2 | งานดิน | | | | | | | |
| | - งานถางป่าขาดตอ | ตร.ม. | - | - | - | 1.3624 | - | - |
| | ไม่มี | | | | | | | |
| | - งานขุดรื้อคันทางเดิมแล้วบดอัด หินคลุก | ตร.ม. | 1,165.50 | 14.65 | 17,074.58 | 1.3624 | 19.96 | 23,262.40 |
| | - งานดินถมคันทาง | ลบ.ม. | - | - | - | 1.3624 | - | - |
| | - งานวัสดุคัดเลือก | ลบ.ม. | - | - | - | 1.3624 | - | - |
| 3 | งานรองพื้นทาง | | | | | | | |
| | - งานรองพื้นทางลูกรัง | ลบ.ม. | - | - | - | 1.3624 | - | - |
| | - งานทรายรองใต้ผิวทางคอนกรีต | ลบ.ม. | 47.25 | 484.50 | 22,892.63 | 1.3624 | 660.08 | 31,188.91 |
| | - งานไหล่ทาง หินคลุกบดอัดแน่น | ลบ.ม. | 25.99 | 432.56 | 11,241.15 | 1.3624 | 589.32 | 15,314.95 |
| 4 | งานผิวทาง | | | | | | | |
| | - ผิวทางพอร์ตแลนด์ซีเมนต์คอนกรีต หนา 0.15 ซม. เสริมเหล็ก WIRE MESH | ตร.ม. | 954.00 | 362.83 | 346,139.82 | 1.3624 | 494.32 | 471,580.89 |
| | - รอยต่อเพื่อขยายตามขวาง (EXPANSION JOINT) | ม. | 7.00 | 56.23 | 393.61 | 1.3624 | 76.61 | 536.25 |
| | - รอยต่อเพื่อหดตามขวาง (CONTRACTION JOINT) | ม. | 91.50 | 56.23 | 5,145.05 | 1.3624 | 76.61 | 7,009.61 |
| | - รอยต่อตามยาว (LONGITUDINAL JOINT) | ม. | - | - | - | 1.3624 | - | - |

รวม 548,893.01

คิดเป็นเงินงบประมาณ 548,893.01

ค่างานดินทุน 402,886.83

Factor F 1.3624

คณะกรรมการกำหนดราคากลาง

(ลงชื่อ).....

(นายพัฒนศักดิ์ มั่นดี)

ผู้อำนวยการกองช่าง

(ลงชื่อ).....กรรมการกำหนดราคากลาง

(นายสัมพันธ์ ไชยเสน)

นายช่างโยธาอาวุโส

(ลงชื่อ).....กรรมการกำหนดราคากลาง

(นางสาวณัฐชญา ปานโตนด)

นายช่างโยธาอาวุโส

ตารางแสดงวงเงินงบประมาณที่ได้รับจัดสรรและราคากลางในงานก่อสร้าง

๑. ชื่อโครงการ โครงการก่อสร้างถนนคอนกรีตเสริมเหล็ก บ้านจาน หมู่ที่ ๔ ตำบลกำปิง อำเภอนนไทย จังหวัดนครราชสีมา จากหน้าวัดบ้านจาน พิกัด E๑๘๔๐๕๐ N ๑๖๗๒๕๖๒ ถึง โรงเรียนบ้านจาน พิกัด E๑๘๓๘๑๘ N ๑๖๗๒๓๘๐ ดำเนินการ ขนาดกว้าง ๓.๐๐ เมตร หนา ๐.๑๕ เมตร ระยะทาง ๓๑๕.๐๐ เมตร พร้อมไหล่ทางหินคลุก หนา ๐.๑๕ เมตร กว้างข้างละ ๐.๒๐ เมตร หรือพื้นที่ไม่น้อยกว่า ๙๕๔ ตารางเมตร พร้อมป้าย ๒ ป้าย -ป้ายโครงการ ๑ ป้าย ป้ายประชาสัมพันธ์ ๑ ป้าย (รายละเอียดตามรูปแบบรายการองค์การบริหารส่วนตำบลกำปิงกำหนด)

๒ หน่วยงานเจ้าของโครงการ องค์การบริหารส่วนตำบลกำปิง อำเภอนนไทย จังหวัดนครราชสีมา

๓. วงเงินงบประมาณที่ได้รับจัดสรร ๕๕๑,๐๐๐ บาท (ห้าแสนห้าหมื่นหนึ่งพันบาทถ้วน)

๔. ลักษณะงาน โครงการก่อสร้างถนนคอนกรีตเสริมเหล็ก บ้านจาน หมู่ที่ ๔ ตำบลกำปิง อำเภอนนไทย จังหวัดนครราชสีมา จากหน้าวัดบ้านจาน พิกัด E๑๘๔๐๕๐ N ๑๖๗๒๕๖๒ ถึง โรงเรียนบ้านจาน พิกัด E๑๘๓๘๑๘ N ๑๖๗๒๓๘๐ ดำเนินการ ขนาดกว้าง ๓.๐๐ เมตร หนา ๐.๑๕ เมตร ระยะทาง ๓๑๕.๐๐ เมตร พร้อมไหล่ทางหินคลุก หนา ๐.๑๕ เมตร กว้างข้างละ ๐.๒๐ เมตร หรือพื้นที่ไม่น้อยกว่า ๙๕๔ ตารางเมตร พร้อมป้าย ๒ ป้าย -ป้ายโครงการ ๑ ป้าย ป้ายประชาสัมพันธ์ ๑ ป้าย (รายละเอียดตามรูปแบบรายการองค์การบริหารส่วนตำบลกำปิงกำหนด)

๕. ราคากลางคำนวณ ณ วันที่ ๒๑ สิงหาคม ๒๕๖๖ เป็นเงิน ๕๕๑,๐๐๐ บาท (ห้าแสนห้าหมื่นหนึ่งพันบาทถ้วน)

๖. บัญชีประมาณการราคากลาง

๖.๑ แบบแสดงรายการปริมาณและราคา(แบบ ปร.๔)

๖.๒ แบบสรุปค่าก่อสร้าง(แบบ ปร.๕)

๖.๓ แบบสรุปราคากลางงานก่อสร้างทาง

๗. รายชื่อคณะกรรมการกำหนดราคากลาง

| | | |
|--------------------------|----------------------------|---------------|
| ๗.๑ นายพัฒนศักดิ์ มั่นดี | ตำแหน่ง ผู้อำนวยการกองช่าง | ประธานกรรมการ |
| ๗.๒ นายสัมพันธ์ ไชยเสน | ตำแหน่ง นายช่างโยธา | กรรมการ |
| ๗.๓ นางสาวณัฐชญา ปานโตนต | ตำแหน่ง นายช่างโยธา | กรรมการ |

โครงการฯ

ภาคกลางและภาคเหนือ
ภาคตะวันออกเฉียงเหนือ



สำนักงานที่ศูนย์โครงการฯ

จากหน้าวัดบ้านฉาง พิษณุ E184050 N1672562

ถึง โรงเรียนบ้านฉาง พิษณุ E183818 N1672380

บ้านฉาง หมู่ที่ 4 ตำบลกำแพง อําเภอสว่างแดนดิน สังกัดกรมส่งเสริมการเกษตร

สัญญาแบบ

แบบ

| | | |
|-------|---------------|-------------------|
| 1 / 6 | ลักษณะสัญญา | สัญญาซื้อขาย |
| 2 / 6 | วัตถุประสงค์ | วัตถุประสงค์เพื่อ |
| 3 / 6 | รายละเอียด | รายละเอียด |
| 4 / 6 | เงื่อนไข | เงื่อนไข |
| 5 / 6 | การชำระเงิน | การชำระเงิน |
| 6 / 6 | การแก้ไขสัญญา | การแก้ไขสัญญา |

รายละเอียดของสัญญา

1. วัตถุประสงค์

- 1.1 เพื่อใช้สำหรับ...
- 1.2 ผู้รับจ้างต้อง...
- 1.3 การแก้ไขสัญญา...

(นางสาวสมใจธรรมะ เกียรติคุณ)
 โทร. 10075



ผู้อำนวยการสำนักงานศึกษาธิการ
 กรุงเทพมหานคร

นางสาวสมใจธรรมะ เกียรติคุณ
 โทร. 10075
 โทร. 10075
 โทร. 10075

นางสาวสมใจธรรมะ เกียรติคุณ
 โทร. 10075

นางสาวสมใจธรรมะ เกียรติคุณ
 โทร. 10075

นางสาวสมใจธรรมะ เกียรติคุณ
 โทร. 10075

นางสาวสมใจธรรมะ เกียรติคุณ
 โทร. 10075

นางสาวสมใจธรรมะ เกียรติคุณ

นางสาวสมใจธรรมะ เกียรติคุณ
 โทร. 10075

นางสาวสมใจธรรมะ เกียรติคุณ

นางสาวสมใจธรรมะ เกียรติคุณ
 โทร. 10075

นางสาวสมใจธรรมะ เกียรติคุณ

นางสาวสมใจธรรมะ เกียรติคุณ
 โทร. 10075

นางสาวสมใจธรรมะ เกียรติคุณ
 โทร. 10075

นางสาวสมใจธรรมะ เกียรติคุณ
 โทร. 10075

รายงานสรุปผลการออกแบบก่อสร้างงานคอนกรีตเสริมเหล็ก

2. คอนกรีต

- 2.1 ปูนซีเมนต์ที่ใช้ทั้งหมด ใช้เป็นปูนซีเมนต์ปอร์ตแลนด์ ประเภทมาตรฐานผลิตภัณฑ์อุตสาหกรรม มอก.15
- 2.2 วัสดุที่ใช้ผสมคอนกรีต ได้แก่ หิน และทราย ต้องสะอาดมีควมคงทน และสีขนาดละเอียดที่ประมาณผล
- 2.3 น้ำที่ใช้ผสมคอนกรีต ต้องเป็นน้ำที่สะอาด ปราศจากเคมีที่อันตรายต่อคอนกรีตและเหล็กเสริม
- 2.4 ความแข็งแรงของคอนกรีต เมื่อทดสอบโดยมาตรฐานขนาด 15x15x15 ซม. ต้องมีค่าแรงอัดเฉลี่ยค่าสุดท้ายไม่น้อยกว่า 240 ksc.
- 2.5 อัตราส่วนของน้ำที่ใช้ผสมคอนกรีตต้องมีความเหมาะสมพอดี เพื่อให้ได้ความแข็งแรงตามที่กำหนด สามารถทดสอบโดยวิธี SLUMP TEST ตามวิธีที่แสดงโดยภาพ 10 ซม.
- 2.6 เครื่องมือเครื่องใช้ในการวัดเก็บตัวอย่างคอนกรีตและทดสอบความแข็งแรงของคอนกรีต ให้เป็นหน้าที่ของผู้รับจ้างที่จะต้องจัดหาให้มี โดยไม่คิดค่าใช้ภายในแบบโดยภาพ
3. ภาวผลของแบบคอนกรีตเมื่อทดสอบ
 - 3.1 ผู้รับจ้างทั้งหมดแบบคอนกรีต ขนาด 15x15x15 ซม. จำนวนของขนาด 3 แบบ ต้องหาผู้ควบคุมงานก่อนทำการติดตั้ง ทุกพื้นที่ 300 ตารางเมตร (240 ตร.ม./ 1 ชุดตัวอย่าง
 - 3.2 การตรวจวัดของแบบคอนกรีต ผู้จ้างจะเป็นผู้รับผิดชอบ โดยผู้รับจ้างเป็นผู้จัดหาใช้ภายในงาน
4. เหล็กเสริม
 - 4.1 เหล็กเสริมกลมชนิดเรียบ สลักเกษน์ RB ใช้ชนิดคุณภาพ SR-24 ตาม มอก.20
 - 4.2 เหล็กเสริมกลมชนิดขม สลักเกษน์ DB ใช้ชนิดคุณภาพ SD-24 ตาม มอก.24
 - 4.3 เหล็กเส้นทรงกลมชนิดขม ตะแครงเหล็กเส้นรูป (Wire Mesh) ขนาด 0.10 x 0.30 ม. 4 มม. ต้องเป็นเหล็กใหญ่ ไม่คดงอ ไม่ผุกร่อนแตกกร้าว และไม่เป็นสนิมกร่อนผิว
 - 4.4 หากมีข้อสงสัยในคุณภาพของเหล็กเส้นที่ใช้ ผู้จ้างมีสิทธิให้ผู้รับจ้างทำการทดสอบคุณภาพได้ โดยผู้รับจ้างเป็นผู้จัดหาใช้ภายในงาน

ไม่คดงอ
ไม่ผุกร่อนแตกกร้าว
ไม่เป็นสนิมกร่อนผิว

รื้อถอนโดยผู้ควบคุมงาน
(นายสมชาย ใจดี)
วันที่ 10/07/25



องค์การบริหารส่วนตำบลบ้านใหม่
ตำบลบ้านใหม่

เอกสารประกอบสัญญาฉบับที่ 1
วันที่ 10/07/25

นายสมชาย ใจดี
นายสมชาย ใจดี
นายสมชาย ใจดี

นางสาววิไลวรรณ ใจดี
นางสาววิไลวรรณ ใจดี
นางสาววิไลวรรณ ใจดี

นางสาววิไลวรรณ ใจดี
นางสาววิไลวรรณ ใจดี
นางสาววิไลวรรณ ใจดี

นางสาววิไลวรรณ ใจดี
นางสาววิไลวรรณ ใจดี
นางสาววิไลวรรณ ใจดี

นางสาววิไลวรรณ ใจดี
นางสาววิไลวรรณ ใจดี
นางสาววิไลวรรณ ใจดี

นางสาววิไลวรรณ ใจดี
นางสาววิไลวรรณ ใจดี
นางสาววิไลวรรณ ใจดี

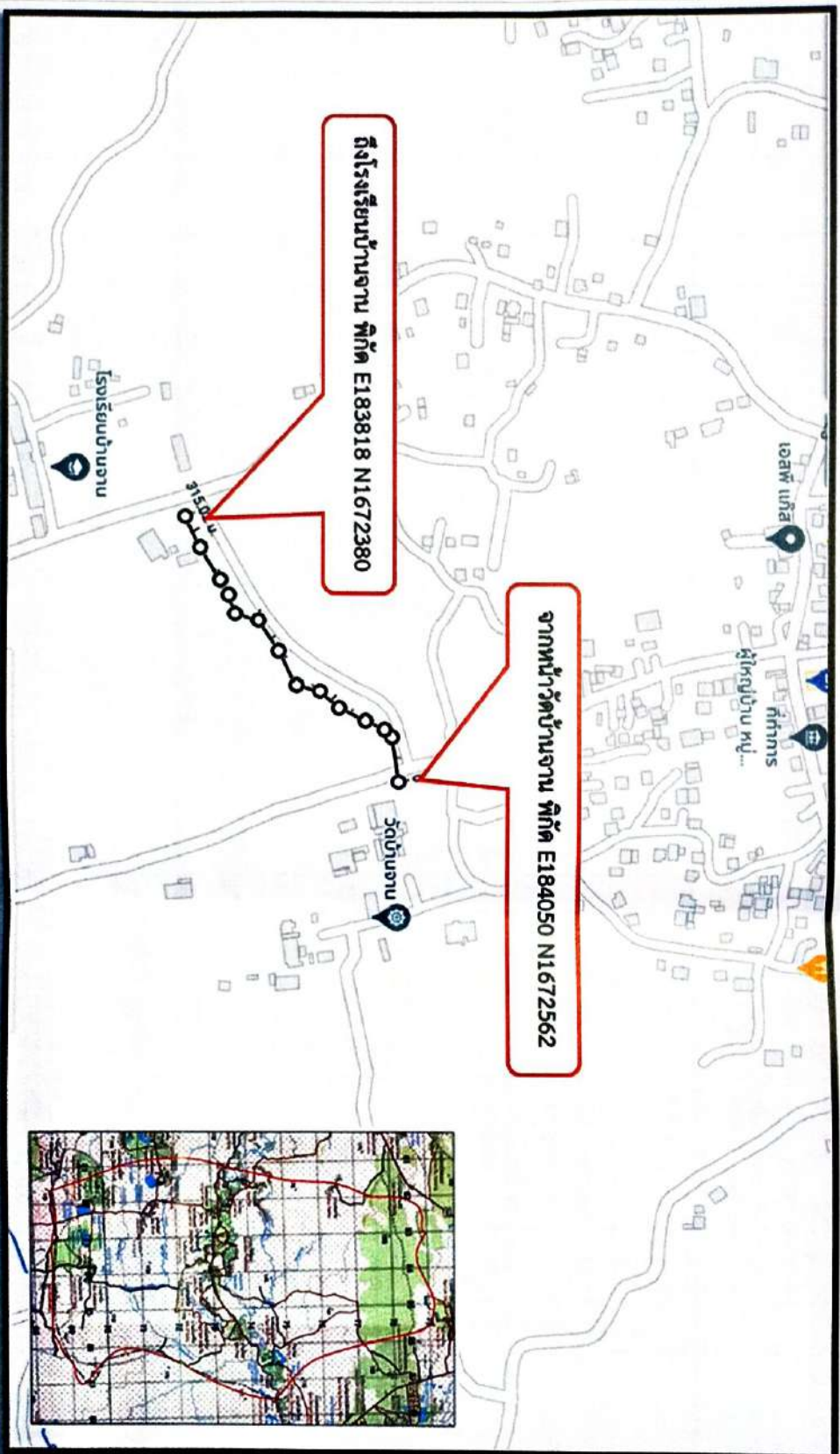
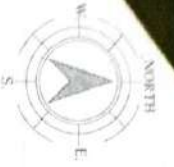

แผนที่สิ่งของโครงการ
NOT TO SCALE

ตรวจสอบโดยตา ใช้ออกแบบ

KS

(รายละเอียดราคาไม่ คุ้มตลาด)
ตม.10075



เอกสารบริหารสัญญาฉบับที่ 1
เลขที่ ๑๐๐/๒๕๖๖

คำสั่งให้ยกเลิกสัญญาฉบับที่ 1
จากหน้าวัดบ้านงาน พิกัด E184050 N1672562
โรงเรียนบ้านงาน พิกัด E183818 N1672380
ขนาดพื้นที่ 3,00 ตาราง เมตร 0.15 ไร่ และ 256 ตาราง เมตร
หรือพื้นที่ทั้งหมดกว่า 654 ตารางเมตร หรือ ไร่ 2 ไร่
(พื้นที่ดังกล่าว 1 ไร่ ๑๒ ตารางเมตร ส่วนที่ ๑ ไร่ ๒๖)

ที่ติดต่อราชการ

จากหน้าวัดบ้านงาน พิกัด E184050 N1672562
โรงเรียนบ้านงาน พิกัด E183818 N1672380
ขนาดพื้นที่ ๓.๐๐ ไร่ ๑๒ ตารางเมตร และ ๒๕๖ ตารางเมตร

สำรวจ

นายสมชาย ใจดี
นายวิชาญใจดี อ่างศิลา

นายสมชาย ใจดี
นายวิชาญใจดี อ่างศิลา

ดร.สมชาย ใจดี
นายสมชาย ใจดี
นายวิชาญใจดี อ่างศิลา
ผู้ชำนาญการก่อสร้าง

เห็นชอบ

นายปรีชา เรืองใจดี
นายกองค์การบริหารส่วนตำบล

นายสมชาย ใจดี

นายกองค์การบริหารส่วนตำบลอ่างศิลา

ราชการ

แผนผังสิ่งของโครงการ
แผ่นที่ / จำนวน แผนและที่ / ๒๕๖๖
3/6

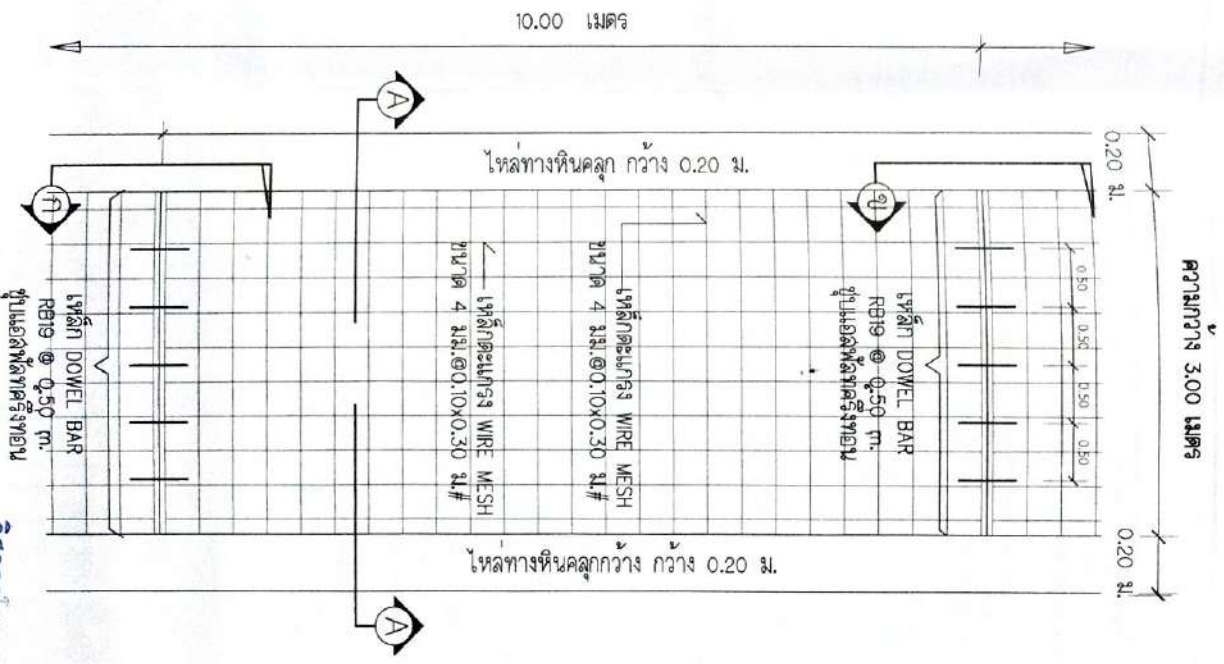
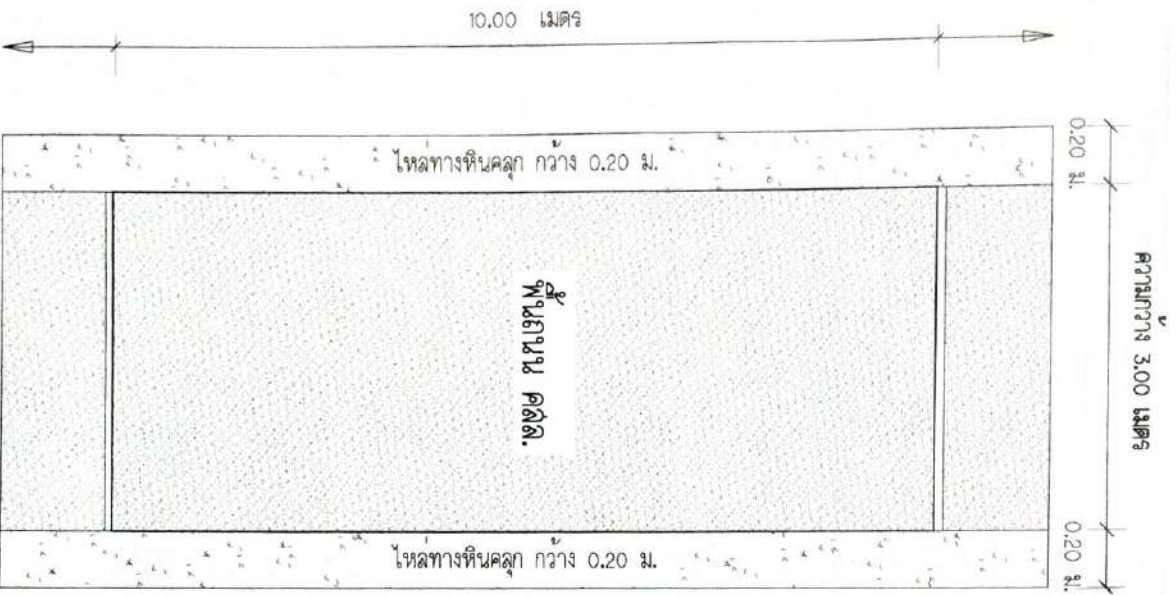

แบบแปลนพื้นที่ถนน
มาตราส่วน 1 : 50

แบบแปลนพื้นที่ถนน
มาตราส่วน 1 : 50

(นายอรุณเสถียร ภูมิอกภมรม)

วิศวกรโยธา ภูมิอกภมรม



สภาวิศวกร
เลขที่ใบอนุญาตประกอบวิชาชีพ 1/2566

นายอรุณเสถียร ภูมิอกภมรม
นายอรุณเสถียร ภูมิอกภมรม
นายอรุณเสถียร ภูมิอกภมรม

นางอรุณเสถียร ภูมิอกภมรม
นางอรุณเสถียร ภูมิอกภมรม
นางอรุณเสถียร ภูมิอกภมรม

นางอรุณเสถียร ภูมิอกภมรม
นางอรุณเสถียร ภูมิอกภมรม

นางอรุณเสถียร ภูมิอกภมรม
นางอรุณเสถียร ภูมิอกภมรม

นางอรุณเสถียร ภูมิอกภมรม
นางอรุณเสถียร ภูมิอกภมรม

นางอรุณเสถียร ภูมิอกภมรม
นางอรุณเสถียร ภูมิอกภมรม

นางอรุณเสถียร ภูมิอกภมรม
นางอรุณเสถียร ภูมิอกภมรม

นางอรุณเสถียร ภูมิอกภมรม
นางอรุณเสถียร ภูมิอกภมรม

นางอรุณเสถียร ภูมิอกภมรม
นางอรุณเสถียร ภูมิอกภมรม

นางอรุณเสถียร ภูมิอกภมรม
นางอรุณเสถียร ภูมิอกภมรม

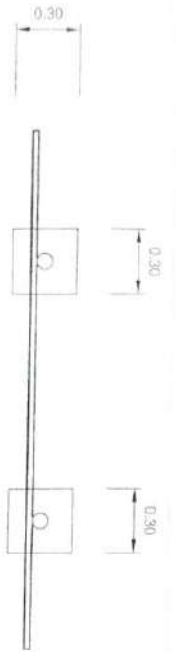

รูปแบบ 1 : 25

- รายละเอียดของแบบบ้าน**
สำหรับโครงการของสหกรณ์การเกษตรสวนคำมดป่าไร่
1. ฝา ป้าย วัสดุอิฐทรง 2 ด้าน ใต้สันทัน ครอบหลังซึ่งทำจากสังกะสีทรง 2 ด้าน
 2. ฝ้า ฝ้าฉาบเรียบ
 3. ผนัง ผนังอิฐก่อทาบปูนภายนอก (ตามความเหมาะสม)
 4. ขนาดพื้นที่ 120 เมตร x 240 เมตร
 5. วัสดุอุปกรณ์ตามความเหมาะสม และสามารถขอแก้ไขได้



พื้นที่ช่อง 1 x 1 เพื่อใส่หน้าต่าง

โครงการก่อสร้างของ อบต.ป่าไร่

ชื่อโครงการ.....
 วัตถุประสงค์.....
 งบประมาณ.....
 อนุมัติโดย.....
 อนุมัติโดย.....
 อนุมัติโดย.....
 อนุมัติโดย.....
 อนุมัติโดย.....

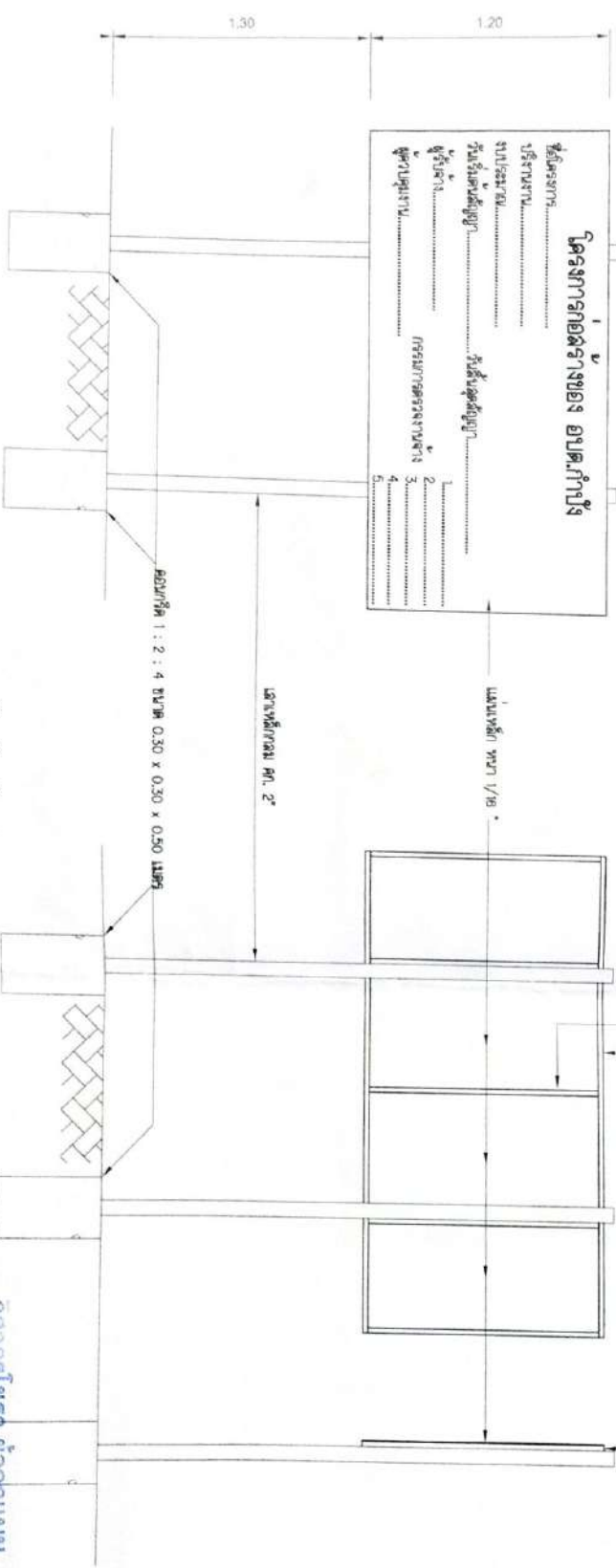

รูปด้านหน้า, ด้านหลัง 1 : 25

วิศวกรโยธา ผู้ออกแบบ

(ลายเซ็น)

(นายสมเดช ทรัพย์ เกิดทะเล)

ต.บ.10075

รูปด้านข้าง 1 : 50



สหกรณ์การเกษตรสวนคำมดป่าไร่
 โครงการก่อสร้าง

นายสมเดช ทรัพย์ เกิดทะเล
 วิศวกรโยธา
 หมายเลขใบอนุญาต 1015
 หมายเลขใบอนุญาต 1015
 หมายเลขใบอนุญาต 1015
 หมายเลขใบอนุญาต 1015
 หมายเลขใบอนุญาต 1015

นางสาวสุวิมล ใจดี
 นายชัชวาลย์ ใจดี
 นายชัชวาลย์ ใจดี

นางสาวสุวิมล ใจดี
 นายชัชวาลย์ ใจดี

นางสาวสุวิมล ใจดี
 นายชัชวาลย์ ใจดี

นางสาวสุวิมล ใจดี
 นายชัชวาลย์ ใจดี

นางสาวสุวิมล ใจดี
 นายชัชวาลย์ ใจดี

นางสาวสุวิมล ใจดี
 นายชัชวาลย์ ใจดี

นางสาวสุวิมล ใจดี
 นายชัชวาลย์ ใจดี

นางสาวสุวิมล ใจดี
 นายชัชวาลย์ ใจดี